NIEDAX

STRUT

STRUT MONTAGE SYSTEEM

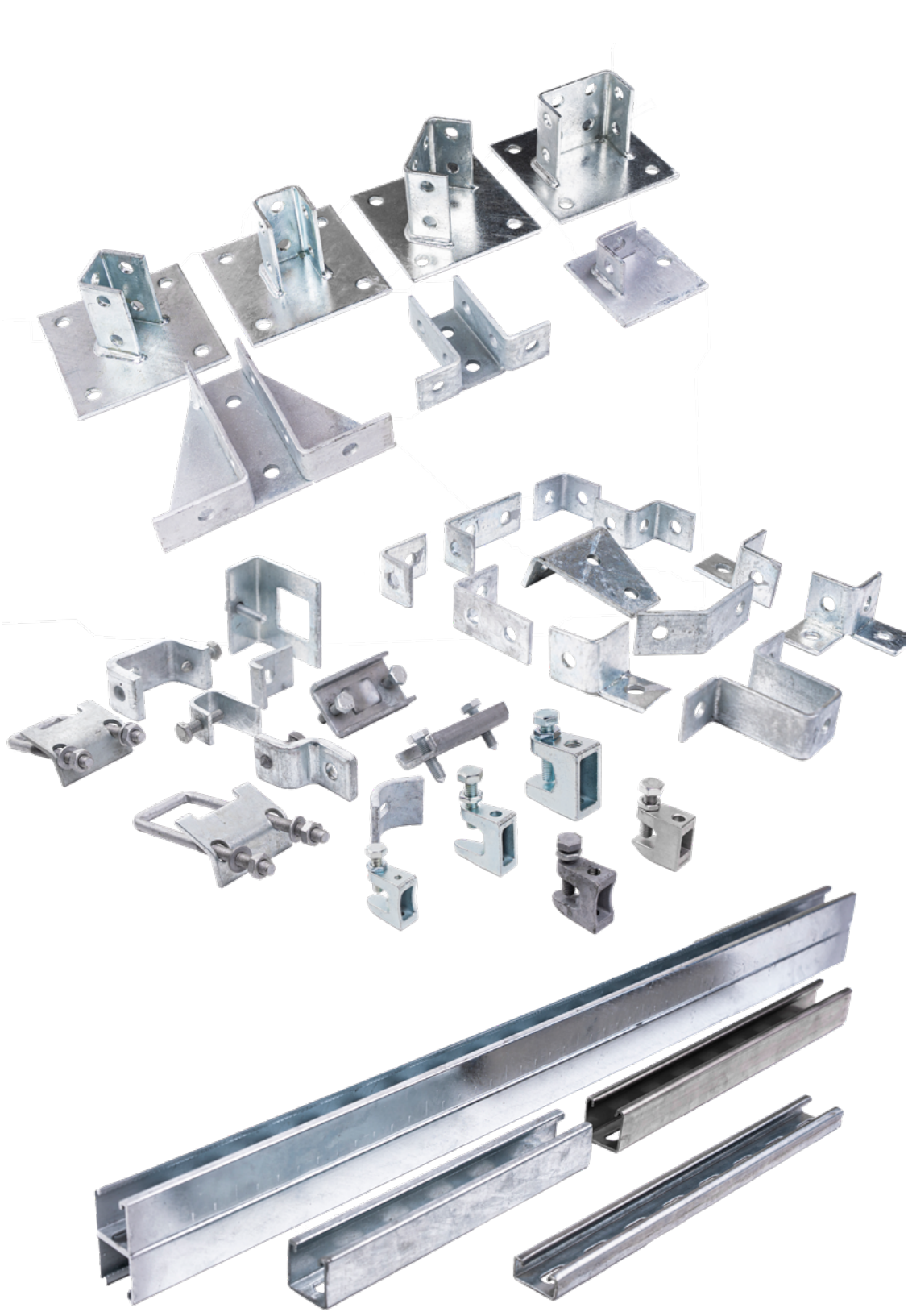

Index

Staal

- **E** Staal, elektrolytisch verzinkt
- **S** Staal, sendzimir verzinkt volgens EN 10346
- **ZM** Zink Magnesium ZM310
- **V** Staal, volbad thermisch verzinkt volgens EN ISO 1461

Roestvast staal

- **R2** Roestvast staal 304/A2
- **R4** Roestvast staal 316/A4

Kunststof

- **K** Kunststof

CE UKCA

De actuele productinformatie en technische gegevens van de producten zijn beschikbaar via 2BA.nl.

2ba de centrale datahub



Aanvullende productinformatie

In deze PDF kunt u door op artikelnummers klikken, het betreffende product bekijken in ons **online productenportaal**. Daar vindt u aanvullende informatie en technische specificaties.

Via onderstaande knop opent u het volledige productenportaal.

Bezoek ons productenportaal



Niedax Kleinhuis B.V.
Bijsterhuizen 20-05A
6604 LH Wijchen

Tel.: +31 (0) 24 378 85 33

info@niedax.nl
www.niedax.nl

Hoewel aan de samenstelling van deze documentatie de uiterste zorg is besteed, kan geen aansprakelijkheid worden aanvaard voor mogelijke onjuistheden.

© NX - NL 112026

Inhoud

Fig.	Producten	Paginanummer
	NX0 - Railprofielen	**NX4 - NX6**
1	NX0010 Railprofiel	NX4
2	NX0020 Railprofiel, geperforeerd	NX4
3	NX0030 Railprofiel, geperforeerd	NX4
4	NX0040 Railprofiel	NX5
5	NX0050 / NX0060 Railprofiel, geperforeerd	NX5
6	NX0070 Railprofiel, geperforeerd	NX5
7	NX0080 Railprofiel	NX5
8	NX0090 / NX0100 Railprofiel, geperforeerd	NX5
9	NX0110 Railprofiel, geperforeerd	NX6
	NX1 - Vlakke platen	**NX7 - NX8**
10	NX1040 Vlakke plaat	NX7
	NX2 - Montagehoeken	**NX9 - NX11**
11	NX2050 Montagehoek	NX9
12	NX2150 Montagehoek 135°	NX11
	NX3 - U en Z beugels	**NX13 - NX14**
13	NX3010 Z - beugel	NX13
14	NX3020 Z - beugel	NX13
	NX4 - Koppelstukken	**NX15**
15	NX4010 Koppelstuk extern	NX15
16	NX4030 Koppelstuk intern	NX15
	NX5 - Voetplaten en vleugelstukken	**NX17 - NX18**
17	NX5010 Voetplaat	NX17
18	NX5030 Vleugelstuk	NX17
	NX6 - Balkklemmen	**NX19 - NX21**
	NX7 - Glijmoeren en hamerkopbouten	**NX23 - NX24**
19	NX7110 Glijmoer met lange veer	NX23
	NX8 - Eindkappen en deksels	**NX25**
20	NX8020K Eindkap, inwendig	NX25
	NX9 - Consoles	**NX27 - NX28**
	Bevestigingsmateriaal	**NX29 - NX32**

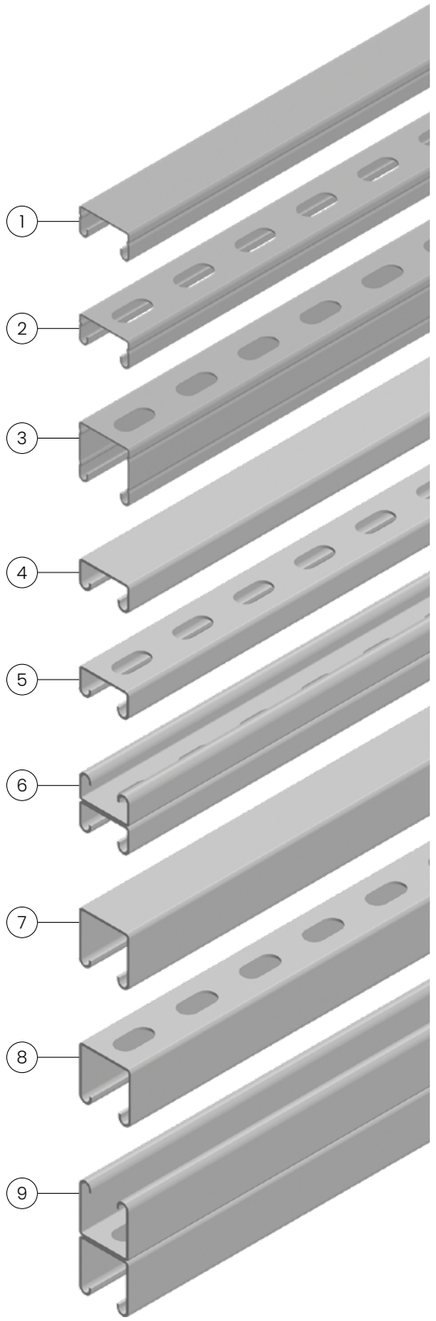

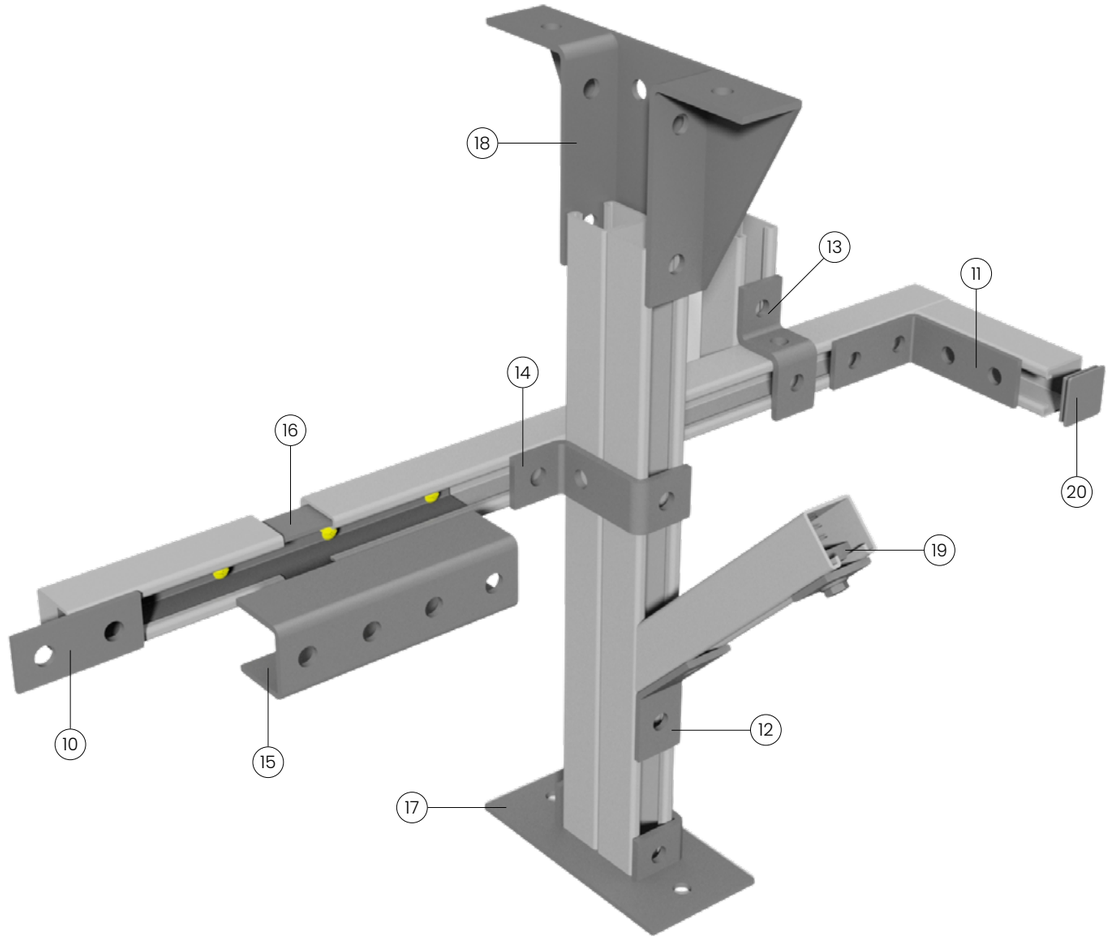



NX0 - Railprofielen

	Typenummer	B x H mm	Artikel nummer	Materiaal dikte mm	kg m	VPE	Kortings groep
	Railprofiel						
S	NX0010S	41 x 21	**82000**	1,5	1,21	6 m	HA
	Railprofiel, geperforeerd						
S	NX0020S	41 x 21	**82001**	1,5	1,05	6 m	HA
	Railprofiel, geperforeerd						
S	NX0030S	41 x 41	**82003**	1,5	1,48	6 m	HA

NX0 - Railprofielen



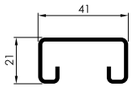

	Typenummer	B x H mm	Artikel nummer	Materiaal dikte mm	kg/m	VPE	Kortings groep
	Railprofiel						
S	NX0040S	41 x 21	**82004**	2,5	1,72	6 m	HA
V	NX0040V	41 x 21	**82104**	2,5	1,90	6 m	HA
R4	NX0040R4	41 x 21	**83104**	2,5	1,72	6 m	HA



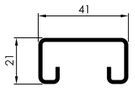

	Railprofiel, geperforeerd						
S	NX0050S	41 x 21	**82005**	2,5	1,63	6 m	HA
ZM	NX0050ZM	41 x 21	**82125**	2,5	1,63	6 m	HA
V	NX0050V	41 x 21	**82105**	2,5	1,76	6 m	HA
R2	NX0050R2	41 x 21	**83005**	2,5	1,63	6 m	HA
R4	NX0050R4	41 x 21	**83105**	2,5	1,63	6 m	HA

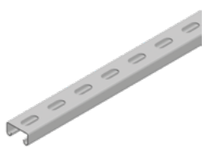

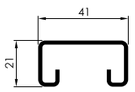

	Railprofiel, geperforeerd						
S	NX0060S	41 x 21	**82055**	2,5	1,63	3 m	HA
V	NX0060V	41 x 21	**82155**	2,5	1,76	3 m	HA
R2	NX0060R2	41 x 21	**83055**	2,5	1,63	3 m	HA
R4	NX0060R4	41 x 21	**83155**	2,5	1,63	3 m	HA



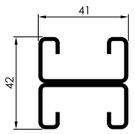

	Railprofiel, geperforeerd						
S	NX0070S	41 x 42	**82006**	2,5	3,40	6 m	HA
V	NX0070V	41 x 42	**82106**	2,5	3,53	6 m	HA
R4	NX0070R4	41 x 42	**83106**	2,5	3,40	6 m	HA

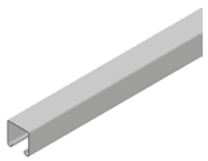

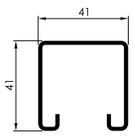

	Railprofiel						
S	NX0080S	41 x 41	**82007**	2,5	2,68	6 m	HA
V	NX0080V	41 x 41	**82107**	2,5	2,88	6 m	HA
R4	NX0080R4	41 x 41	**83107**	2,5	2,68	6 m	HA

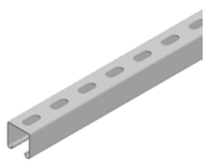

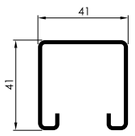

	Railprofiel, geperforeerd						
S	NX0090S	41 x 41	**82008**	2,5	2,55	6 m	HA
ZM	NX0090ZM	41 x 41	**82128**	2,5	2,55	6 m	HA
V	NX0090V	41 x 41	**82108**	2,5	2,68	6 m	HA
R2	NX0090R2	41 x 41	**83008**	2,5	2,55	6 m	HA
R4	NX0090R4	41 x 41	**83108**	2,5	2,55	6 m	HA

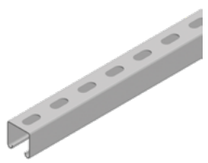

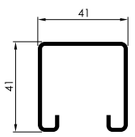

	Railprofiel, geperforeerd						
S	NX0100S	41 x 41	**82058**	2,5	2,55	3 m	HA
V	NX0100V	41 x 41	**82158**	2,5	2,68	3 m	HA
R2	NX0100R2	41 x 41	**83058**	2,5	2,55	3 m	HA
R4	NX0100R4	41 x 41	**83158**	2,5	2,55	3 m	HA

NX0 - Railprofielen

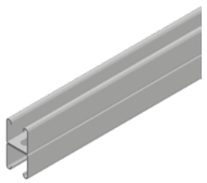

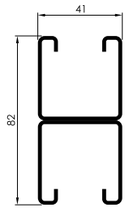

	Typenummer	B x H mm	Artikel nummer	Materiaal dikte mm	kg/m	VPE	Kortings groep
	Railprofiel, geperforeerd						
S	NX0110S	41 x 82	**82009**	2,5	5,20	6 m	HA
V	NX0110V	41 x 82	**82109**	2,5	5,43	6 m	HA
R4	NX0110R4	41 x 82	**83109**	2,5	5,20	6 m	HA

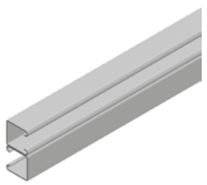

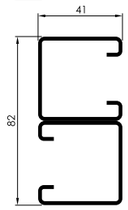

	Railprofiel						
V	NX0120V	41 x 82	**82110**	2,5	5,70	6 m	HA

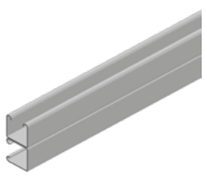

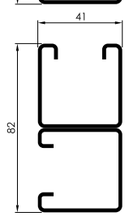

	Railprofiel						
V	NX0130V	41 x 82	**82111**	2,5	5,70	6 m	HA

NX1 - Vlakke platen



	Typenummer	Gatmaat ø mm	Artikel nummer	Materiaal dikte mm	kg stuk	VPE	Kortings groep
	Vlakke plaat						
V	NX1000V	8	**82200**	5	0,07	100 st.	HA
V	NX1010V	10	**82201**	5	0,07	100 st.	HA
V	NX1020V	12	**82202**	5	0,07	100 st.	HA
V	NX1030V	14	**82203**	5	0,07	100 st.	HA
R4	NX1000R4	8	**83200**	5	0,06	100 st.	HA
R4	NX1010R4	10	**83201**	5	0,06	100 st.	HA
R4	NX1020R4	12	**83202**	5	0,06	100 st.	HA
R4	NX1030R4	14	**83203**	5	0,06	100 st.	HA

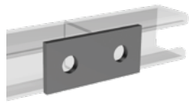

	Vlakke plaat						
V	NX1040V	14	**82204**	5	0,15	25 st.	HA
R4	NX1040R4	14	**83204**	5	0,13	25 st.	HA

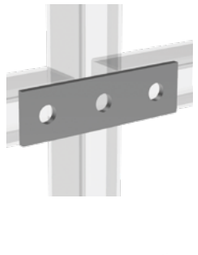

	Vlakke plaat						
V	NX1050V	14	**82205**	5	0,23	25 st.	HA
R4	NX1050R4	14	**83205**	5	0,20	25 st.	HA

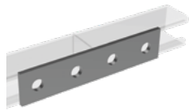

	Vlakke plaat						
V	NX1060V	14	**82206**	5	0,30	25 st.	HA
R4	NX1060R4	14	**83206**	5	0,27	25 st.	HA

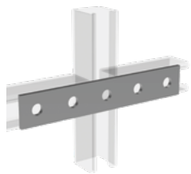

	Vlakke plaat						
V	NX1070V	14	**82207**	5	0,36	25 st.	HA
R4	NX1070R4	14	**83207**	5	0,34	25 st.	HA

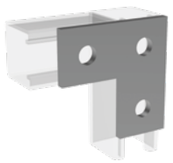

	Vlakke plaat						
V	NX1080V	14	**82208**	5	0,22	25 st.	HA
R4	NX1080R4	14	**83208**	5	0,20	25 st.	HA

NX1 - Vlakke platen

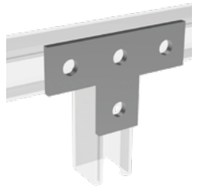

	Typenummer	Gatmaat ø mm	Artikel nummer	Materiaal dikte mm	kg stuk	VPE	Kortings groep
	Vlakke plaat						
V	NX1090V	14	**82209**	5	0,30	20 st.	HA
R4	NX1090R4	14	**83209**	5	0,27	20 st.	HA

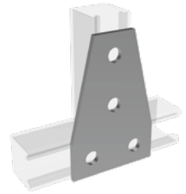

	Vlakke plaat						
V	NX1100V	14	**82210**	5	0,42	20 st.	HA
R4	NX1100R4	14	**83210**	5	0,36	20 st.	HA

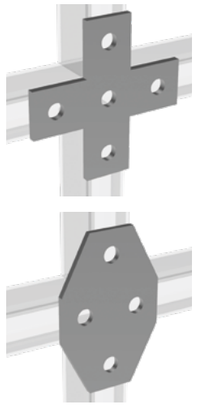

	Vlakke plaat						
V	NX1110V	14	**82211**	5	0,42	15 st.	HA
R4	NX1110R4	14	**83211**	5	0,36	15 st.	HA

	Vlakke plaat						
V	NX1120V	14	**82212**	5	0,44	25 st.	HA
R4	NX1120R4	14	**83212**	5	0,36	25 st.	HA

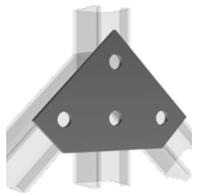

	Vlakke plaat						
V	NX1130V	14	**82213**	5	0,39	20 st.	HA
R4	NX1130R4	14	**83213**	5	0,37	20 st.	HA



	Vlakke plaat						
V	NX1140V	14	**82214**	5	0,28	25 st.	HA
R4	NX1140R4	14	**83214**	5	0,26	25 st.	HA

Terug naar inhoud

NX2 - Montagehoeken

	Typenummer	Gatmaat ø mm	Artikel nummer	Materiaal dikte mm	kg stuk	VPE	Kortings groep
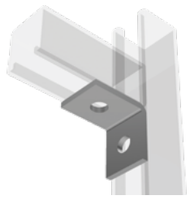	**Montagehoek**						
	V NX2000V	14	**82220**	5	0,15	50 st.	HA
	R4 NX2000R4	14	**83220**	5	0,13	50 st.	HA
	**Montagehoek**						
	V NX2010V	14	**82221**	5	0,15	50 st.	HA
	R4 NX2010R4	14	**83221**	5	0,13	50 st.	HA
	**Montagehoek**						
	V NX2020V	14	**82222**	5	0,22	25 st.	HA
	R4 NX2020R4	14	**83222**	5	0,20	25 st.	HA
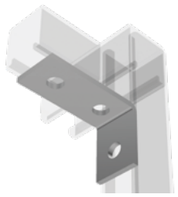	**Montagehoek**						
	V NX2030V	14	**82223**	5	0,22	25 st.	HA
	R4 NX2030R4	14	**83223**	5	0,20	25 st.	HA
	**Montagehoek**						
	V NX2040V	14	**82224**	5	0,22	25 st.	HA
	R4 NX2040R4	14	**83224**	5	0,20	25 st.	HA
	**Montagehoek**						
	V NX2045V	14	**82237**	5	0,28	25 st.	HA
	R4 NX2045R4	14	**83237**	5	0,26	25 st.	HA
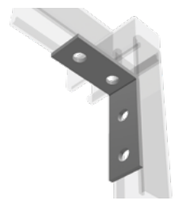	**Montagehoek**						
	V NX2050V	14	**82225**	5	0,31	25 st.	HA
	R4 NX2050R4	14	**83225**	5	0,27	25 st.	HA

NX2 - Montagehoeken

	Typenummer	Gatmaat ø mm	Artikel nummer	Materiaal dikte mm	kg stuk	VPE	Kortings groep
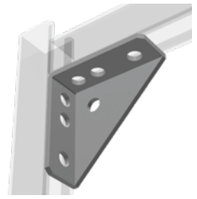	**Montagehoek**						
	V NX2060V	14	**82226**	5	0,46	10 st.	HA
	R4 NX2060R4	14	**83226**	5	0,44	10 st.	HA
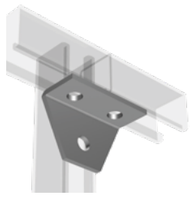	**Montagehoek**						
	V NX2070V	14	**82227**	5	0,32	25 st.	HA
	R4 NX2070R4	14	**83227**	5	0,30	25 st.	HA
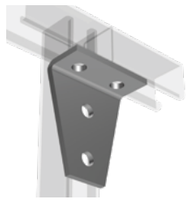	**Montagehoek**						
	V NX2080V	14	**82228**	5	0,45	20 st.	HA
	R4 NX2080R4	14	**83228**	5	0,36	20 st.	HA
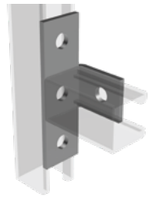	**Montagehoek**						
	V NX2090V	14	**82229**	5	0,29	20 st.	HA
	R4 NX2090R4	14	**83229**	5	0,27	20 st.	HA
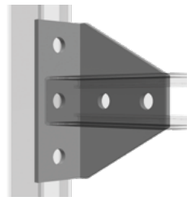	**Montagehoek**						
	V NX2095V	14	**82238**	5	0,51	20 st.	HA
	R4 NX2095R4	14	**83238**	5	0,44	20 st.	HA
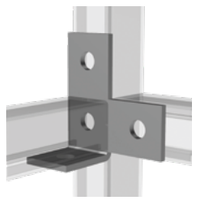	**Montagehoek**						
	V NX2100V	14	**82230**	5	0,30	25 st.	HA
	R4 NX2100R4	14	**83230**	5	0,27	25 st.	HA
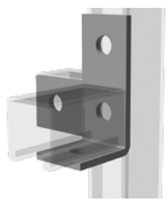	**Montagehoek**						
	V NX2110V	14	**82231**	5	0,30	25 st.	HA
	R4 NX2110R4	14	**83231**	5	0,27	25 st.	HA

NX2 - Montagehoeken

	Typenummer	Gatmaat ø mm	Artikel nummer	Materiaal dikte mm	kg stuk	VPE	Kortings groep
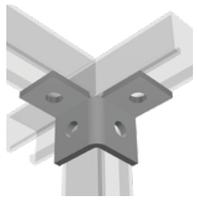	**Montagehoek**						
	V NX2120V	14	**82232**	5	0,29	25 st.	HA
	R4 NX2120R4	14	**83232**	5	0,26	25 st.	HA
	**Montagehoek**						
	V NX2130V	14	**82233**	5	0,22	25 st.	HA
	R4 NX2130R4	14	**83233**	5	0,20	25 st.	HA
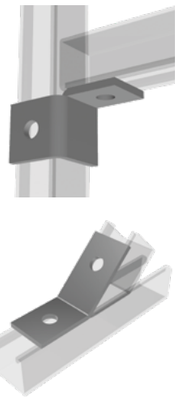	**Montagehoek**						
	V NX2140V	14	**82234**	5	0,22	25 st.	HA
	R4 NX2140R4	14	**83234**	5	0,20	25 st.	HA
	Montagehoek 135°						
	V NX2150V	14	**82235**	5	0,25	25 st.	HA
	R4 NX2150R4	14	**83235**	5	0,20	25 st.	HA
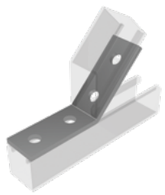	**Montagehoek 135°**						
	V NX2155V	14	**82239**	5	0,31	25 st.	HA
	R4 NX2155R4	14	**83239**	5	0,28	25 st.	HA
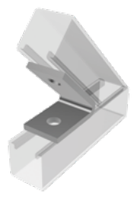	**Montagehoek 45°**						
	V NX2160V	14	**82236**	5	0,25	25 st.	HA
	R4 NX2160R4	14	**83236**	5	0,20	25 st.	HA
	**Montagehoek**, instelbaar ≥ 50°						
	V NX2170V	14	**82219**	5	0,38	20 st.	HA

NX3 - U en Z beugels

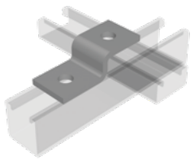

	Typenummer	Geschikt voor profiel B x H in mm	Artikel nummer	Materiaal dikte mm	kg stuk	VPE	Kortings groep
	Z - beugel*						
V	NX3000V	41 x 21	**82240**	5	0,19	25 st.	HA
R4	NX3000R4	41 x 21	**83240**	5	0,17	25 st.	HA

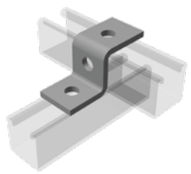

	Typenummer	Geschikt voor profiel B x H in mm	Artikel nummer	Materiaal dikte mm	kg stuk	VPE	Kortings groep
	Z - beugel*						
V	NX3010V	41 x 41	**82241**	5	0,23	25 st.	HA
R4	NX3010R4	41 x 41	**83241**	5	0,18	25 st.	HA

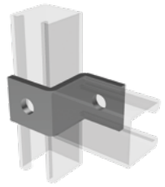

	Typenummer	Geschikt voor profiel B x H in mm	Artikel nummer	Materiaal dikte mm	kg stuk	VPE	Kortings groep
	Z - beugel*						
V	NX3015V	41 x 41	**82243**	5	0,23	25 st.	HA
R4	NX3015R4	41 x 41	**83243**	5	0,22	25 st.	HA

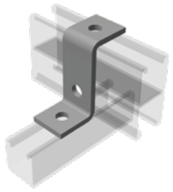

	Typenummer	Geschikt voor profiel B x H in mm	Artikel nummer	Materiaal dikte mm	kg stuk	VPE	Kortings groep
	Z - beugel*						
V	NX3020V	41 x 82	**82242**	5	0,28	25 st.	HA
R4	NX3020R4	41 x 82	**83242**	5	0,23	25 st.	HA

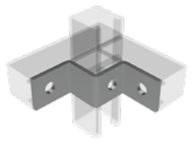

	Typenummer	Geschikt voor profiel B x H in mm	Artikel nummer	Materiaal dikte mm	kg stuk	VPE	Kortings groep
	Z - beugel*						
V	NX3025V	41 x 41	**82244**	5	0,31	25 st.	HA
R4	NX3025R4	41 x 41	**83244**	5	0,28	25 st.	HA



	Typenummer	Geschikt voor profiel B x H in mm	Artikel nummer	Materiaal dikte mm	kg stuk	VPE	Kortings groep
	U - beugel*						
V	NX3030V	41 x 21	**82250**	5	0,28	25 st.	HA
R4	NX3030R4	41 x 21	**83250**	5	0,24	25 st.	HA

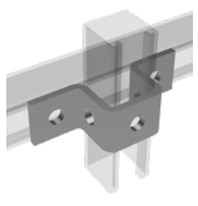

	Typenummer	Geschikt voor profiel B x H in mm	Artikel nummer	Materiaal dikte mm	kg stuk	VPE	Kortings groep
	U - beugel*						
V	NX3040V	41 x 41	**82251**	5	0,36	20 st.	HA
R4	NX3040R4	41 x 41	**83251**	5	0,29	20 st.	HA

* Gatmaat ø14 mm

NX3 - U en Z beugels

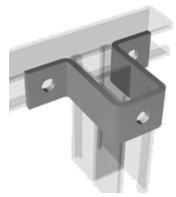

	Typenummer	Geschikt voor profiel B x H in mm	Artikel nummer	Materiaal dikte mm	kg stuk	VPE	Kortings groep
	U - beugel*						
V	NX3050V	41 x 82	**82252**	5	0,50	10 st.	HA
R4	NX3050R4	41 x 82	**83252**	5	0,41	10 st.	HA

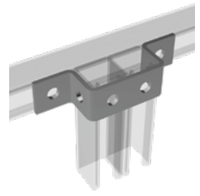

	Typenummer	Geschikt voor profiel B x H in mm	Artikel nummer	Materiaal dikte mm	kg stuk	VPE	Kortings groep
	U - beugel*						
V	NX3060V	41 x 82	**82253**	5	0,46	10 st.	HA
R4	NX3060R4	41 x 82	**83253**	5	0,34	10 st.	HA

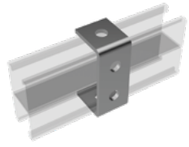

	Typenummer	Geschikt voor profiel B x H in mm	Artikel nummer	Materiaal dikte mm	kg stuk	VPE	Kortings groep
	U - beugel*						
V	NX3070V	41 x 82	**82254**	5	0,30	25 st.	HA
R4	NX3070R4	41 x 82	**83254**	5	0,24	25 st.	HA

* Gatmaat ø14 mm

Terug naar inhoud

NX4 - Koppelstukken



	Typenummer	Geschikt voor profiel B x H in mm	Artikel nummer	Materiaal dikte mm	kg stuk	VPE	Kortings groep
	Koppelstuk extern*, excl. bevestigingsmateriaal						
V	NX4000V	41 x 21	**82245**	5	0,60	25 st.	HA
R4	NX4000R4	41 x 21	**83245**	5	0,58	25 st.	HA

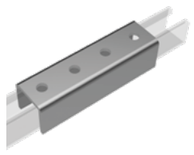

	Koppelstuk extern*, excl. bevestigingsmateriaal						
V	NX4010V	41 x 41	**82246**	5	0,94	10 st.	HA
R4	NX4010R4	41 x 41	**83246**	5	0,87	10 st.	HA

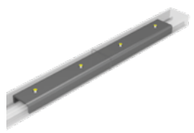

	Koppelstuk intern, incl. M6 [E] bevestigingsmateriaal						
V	NX4020V	41 x 21	**82248**	2,5	0,14	25 st.	HA

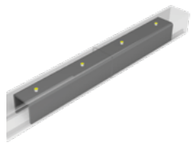

	Koppelstuk intern, incl. M6 [E] bevestigingsmateriaal						
V	NX4030V	41 x 41	**82249**	2,5	0,24	20 st.	HA

* Gatmaat ø14 mm

NX5 - Voetplaten en vleugelstukken

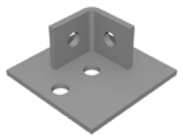

	Typenummer	Geschikt voor profiel B x H in mm	Artikel nummer	Materiaal dikte mm	kg stuk	VPE	Kortings groep
Voetplaat*							
V	NX5000V	41 x 41	**82260**	5	0,55	20 st.	HA
R4	NX5000R4	41 x 41	**83260**	5	0,51	20 st.	HA

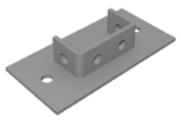

	Typenummer	Geschikt voor profiel B x H in mm	Artikel nummer	Materiaal dikte mm	kg stuk	VPE	Kortings groep
Voetplaat*							
V	NX5010V	41 x 82	**82261**	5	1,15	5 st.	HA
R4	NX5010R4	41 x 82	**83261**	5	1,02	5 st.	HA



	Typenummer	Geschikt voor profiel B x H in mm	Artikel nummer	Materiaal dikte mm	kg stuk	VPE	Kortings groep
Vleugelstuk*							
V	NX5020V	41 x 41	**82262**	5	1,65	5 st.	HA
R4	NX5020R4	41 x 41	**83262**	5	1,46	5 st.	HA



	Typenummer	Geschikt voor profiel B x H in mm	Artikel nummer	Materiaal dikte mm	kg stuk	VPE	Kortings groep
Vleugelstuk*							
V	NX5030V	41 x 82	**82263**	5	1,85	5 st.	HA
R4	NX5030R4	41 x 82	**83263**	5	1,69	5 st.	HA

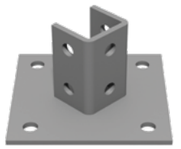

	Typenummer	Geschikt voor profiel B x H in mm	Artikel nummer	Materiaal dikte mm	kg stuk	VPE	Kortings groep
Voetplaat 45°*							
V	NX5040V	41 x 41	**82264**	5	1,70	5 st.	HA
R4	NX5040R4	41 x 41	**83264**	5	1,54	5 st.	HA

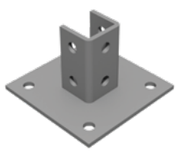

	Typenummer	Geschikt voor profiel B x H in mm	Artikel nummer	Materiaal dikte mm	kg stuk	VPE	Kortings groep
Voetplaat 90°*							
V	NX5045V	41 x 41	**82265**	5	1,70	5 st.	HA
R4	NX5045R4	41 x 41	**83265**	5	1,54	5 st.	HA



	Typenummer	Geschikt voor profiel B x H in mm	Artikel nummer	Materiaal dikte mm	kg stuk	VPE	Kortings groep
Voetplaat 45°*							
V	NX5050V	41 x 82	**82266**	5	1,80	5 st.	HA
R4	NX5050R4	41 x 82	**83266**	5	1,61	5 st.	HA

* Gatmaat ø14 mm

NX5 - Voetplaten en vleugelstukken

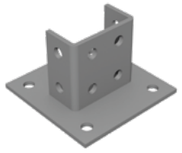

	Typenummer	Geschikt voor profiel B x H in mm	Artikel nummer	Materiaal dikte mm	kg stuk	VPE	Kortings groep
Voetplaat 90°*							
V	NX5055V	41 x 82	**82267**	5	1,80	5 st.	HA
R4	NX5055R4	41 x 82	**83267**	5	1,61	5 st.	HA



	Typenummer	Geschikt voor profiel B x H in mm	Artikel nummer	Materiaal dikte mm	kg stuk	VPE	Kortings groep
Vleugelstuk*							
V	NX5060V	41 x 41	**82268**	5	0,58	10 st.	HA
R4	NX5060R4	41 x 41	**83268**	5	0,53	10 st.	HA

* Gatmaat ø14 mm

Terug naar inhoud

NX6 - Balkklemmen

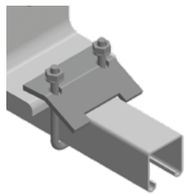

Typenummer		Geschikt voor profiel B x H in mm	Artikel nummer	Klem bereik ≤ mm	kg stuk	VPE	Kortings groep
Balkklem, incl. M10 bevestigingsmateriaal							
V	NX6000V	41 x 41, 41 x 21, 41 x 21D	**82270**	18	0,29	10 st.	HA
R4	NX6000R4	41 x 41, 41 x 21, 41 x 21D	**83270**	18	0,25	10 st.	HA

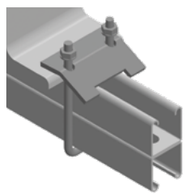

Balkklem, incl. M10 bevestigingsmateriaal							
V	NX6010V	41 x 41D	**82271**	18	0,33	10 st.	HA
R4	NX6010R4	41 x 41D	**83271**	18	0,29	10 st.	HA

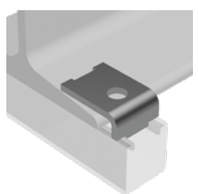

Balkklem A* met lip, excl. bevestigingsmateriaal							
V	NX6020V		**82272**	13	0,12	50 st.	HA
R4	NX6020R4		**83272**	13	0,09	50 st.	HA



Balkklem C* zonder lip, excl. bevestigingsmateriaal							
V	NX6030V		**82273**	15	0,11	100 st.	HA
R4	NX6030R4		**83273**	15	0,09	100 st.	HA



Balkklem U, incl. conepointbout							
V	NX6040V		**82274**	22	0,13	25 st.	HA
R4	NX6040R4		**83274**	22	0,12	25 st.	HA

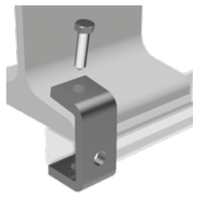

Balkklem*, incl. conepointbout							
V	NX6050V	41x41,41x21D	**82275**	22	0,38	10 st.	HA
R4	NX6050R4	41x41,41x21D	**83275**	22	0,34	10 st.	HA

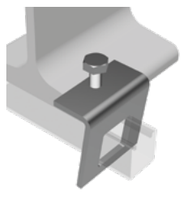

Balkklem W, incl. conepointbout							
V	NX6060V	41x41,41x21D	**82276**	22	0,43	20 st.	HA
R4	NX6060R4	41x41,41x21D	**83276**	22	0,38	20 st.	HA

* Gatmaat ø14 mm

NX6 - Balkklemmen

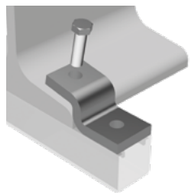

Typenummer		Geschikt voor profiel B x H in mm	Artikel nummer	Klem bereik ≤ mm	kg stuk	VPE	Kortings groep
Balkklem Z*, incl. conepointbout							
V	NX6070V		**82277**	25	0,35	25 st.	HA
R4	NX6070R4		**83277**	25	0,33	25 st.	HA

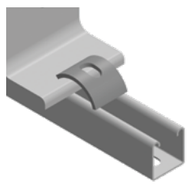

Balkklem B met sleuf 11 x 24 mm							
V	NX6080V		**82278**		0,11	100 st.	HA
R4	NX6080R4		**83278**		0,09	200 st.	HA



Balkklemset, incl. conepointbouten							
V	NX6090V	41 x 41	**82279**	400	0,58	10 st.	HA
R4	NX6090R4	41 x 41	**83279**	400	0,53	10 st.	HA

* Gatmaat ø14 mm

Terug naar inhoud

NX6 - Balkklemmen











	Typenummer	Gatmaat	Artikel nummer	Klem bereik ≤ mm	kg stuk	VPE	Kortings groep
	Balkklem P getapt						
E	NX6100E	M6	**82600**	18	0,086	50 st.	HA
	NX6110E	M8	**82601**	18	0,083	50 st.	HA
	NX6120E	M10	**82602**	20	0,146	50 st.	HA
	NX6130E	M12	**82603**	26	0,222	50 st.	HA
	NX6140E	M16	**82604**	28	0,353	50 st.	HA
	Balkklem P met gat						
E	NX6150E	ø7 mm	**82610**	18	0,084	50 st.	HA
	NX6160E	ø9 mm	**82611**	18	0,081	50 st.	HA
	NX6170E	ø11 mm	**82612**	20	0,141	50 st.	HA
	NX6180E	ø13 mm	**82613**	26	0,218	50 st.	HA
	NX6190E	ø17 mm	**82614**	28	0,339	50 st.	HA
	Balkklem P getapt						
V	NX6100V	M6	**82620**	18	0,086	50 st.	HA
	Balkklem P met gat						
V	NX6150V	ø7 mm	**82630**	18	0,084	50 st.	HA
	NX6160V	ø9 mm	**82631**	18	0,081	50 st.	HA
	NX6170V	ø11 mm	**82632**	20	0,141	50 st.	HA
	NX6180V	ø13 mm	**82633**	26	0,218	50 st.	HA
	Balkklem P met gat						
R4	NX6160R4	ø9 mm	**83611**	16,5	0,170	50 st.	HA
	NX6170R4	ø11 mm	**83612**	16,5	0,165	50 st.	HA
	NX6180R4	ø13 mm	**83613**	16,5	0,159	50 st.	HA

NX7 - Glijmoeren en hamerkopbouten







	Typenummer	Draadmaat	Artikel nummer	Materiaal dikte mm	kg stuk	VPE	Kortings groep
	Glijmoer zonder veer						
E	NX7000E	M6	**82300**	6	0,028	100 st.	HA
E	NX7010E	M8	**82301**	6	0,026	100 st.	HA
E	NX7020E	M10	**82302**	8	0,035	100 st.	HA
E	NX7030E	M12	**82303**	9	0,040	100 st.	HA
E	NX7040E	M16	**82304**	10	0,045	50 st.	HA
V	NX7000V	M6	**82310**	6	0,030	100 st.	HA
V	NX7010V	M8	**82311**	6	0,029	100 st.	HA
V	NX7020V	M10	**82312**	8	0,036	100 st.	HA
V	NX7030V	M12	**82313**	9	0,041	100 st.	HA
V	NX7040V	M16	**82314**	10	0,048	50 st.	HA
R4	NX7000R4	M6	**83310**	6	0,028	100 st.	HA
R4	NX7010R4	M8	**83311**	6	0,026	100 st.	HA
R4	NX7020R4	M10	**83312**	8	0,035	100 st.	HA
R4	NX7030R4	M12	**83313**	9	0,040	100 st.	HA
R4	NX7040R4	M16	**83314**	10	0,045	50 st.	HA
	Glijmoer met korte veer						
E	NX7050E	M6	**82320**	6	0,029	100 st.	HA
E	NX7060E	M8	**82321**	6	0,027	100 st.	HA
E	NX7070E	M10	**82322**	8	0,035	100 st.	HA
E	NX7080E	M12	**82323**	9	0,041	100 st.	HA
V	NX7050V	M6	**82330**	6	0,031	100 st.	HA
V	NX7060V	M8	**82331**	6	0,029	100 st.	HA
V	NX7070V	M10	**82332**	8	0,037	100 st.	HA
V	NX7080V	M12	**82333**	9	0,043	100 st.	HA
R4	NX7050R4	M6	**83330**	6	0,029	100 st.	HA
R4	NX7060R4	M8	**83331**	6	0,027	100 st.	HA
R4	NX7070R4	M10	**83332**	8	0,035	100 st.	HA
R4	NX7080R4	M12	**83333**	9	0,041	100 st.	HA
	Glijmoer met lange veer						
E	NX7090E	M6	**82340**	6	0,030	100 st.	HA
E	NX7100E	M8	**82341**	6	0,028	100 st.	HA
E	NX7110E	M10	**82342**	8	0,036	100 st.	HA
E	NX7120E	M12	**82343**	9	0,042	100 st.	HA
V	NX7090V	M6	**82350**	6	0,032	100 st.	HA
V	NX7100V	M8	**82351**	6	0,030	100 st.	HA
V	NX7110V	M10	**82352**	8	0,038	100 st.	HA
V	NX7120V	M12	**82353**	9	0,044	100 st.	HA
R4	NX7090R4	M6	**83350**	6	0,030	100 st.	HA
R4	NX7100R4	M8	**83351**	6	0,028	100 st.	HA
R4	NX7110R4	M10	**83352**	8	0,036	100 st.	HA
R4	NX7120R4	M12	**83353**	9	0,042	100 st.	HA

NX7 - Glijmoeren en hamerkopbouten

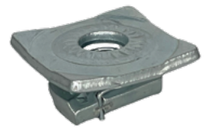





	Typenummer	Draadmaat	Artikel nummer	Materiaal dikte glijmoer mm	kg stuk	VPE	Kortings groep
	Glijmoer met klemplaat						
E	NX7130E	M6	**82360**	6	0,078	100 st.	HA
E	NX7140E	M8	**82361**	6	0,078	100 st.	HA
E	NX7150E	M10	**82362**	8	0,078	100 st.	HA
E	NX7160E	M12	**82363**	9	0,078	100 st.	HA
	Glijmoer met fixatie						
E	NX7170E	M6	**82370**	6	0,029	100 st.	HA
E	NX7180E	M8	**82371**	6	0,028	100 st.	HA
E	NX7190E	M10	**82372**	8	0,034	100 st.	HA
E	NX7200E	M12	**82373**	9	0,041	100 st.	HA
V	NX7170V	M6	**82380**	6	0,030	100 st.	HA
V	NX7180V	M8	**82381**	6	0,030	100 st.	HA
V	NX7190V	M10	**82382**	8	0,037	100 st.	HA
V	NX7200V	M12	**82383**	9	0,041	100 st.	HA
R4	NX7170R4	M6	**83380**	6	0,029	100 st.	HA
R4	NX7180R4	M8	**83381**	6	0,028	100 st.	HA
R4	NX7190R4	M10	**83382**	8	0,034	100 st.	HA
R4	NX7200R4	M12	**83383**	9	0,041	100 st.	HA
	Hamerkopbout, incl. carrosseriering en moer						
E	NX7210E	M8x30	**82721**	6	0,074	50 st.	HA
E	NX7220E	M8x40	**82722**	6	0,080	50 st.	HA
E	NX7230E	M8x60	**82723**	6	0,084	50 st.	HA
E	NX7240E	M10x30	**82724**	8	0,086	50 st.	HA
E	NX7250E	M10x40	**82725**	8	0,097	50 st.	HA
E	NX7260E	M10x60	**82726**	8	0,105	50 st.	HA
E	NX7270E	M10x80	**82727**	8	0,125	50 st.	HA
E	NX7280E	M10x100	**82728**	8	0,132	25 st.	HA
E	NX7290E	M12x30	**82729**	9	0,107	50 st.	HA
E	NX7300E	M12x40	**82730**	9	0,113	50 st.	HA
E	NX7310E	M12x60	**82731**	9	0,130	50 st.	HA
R4	NX7220R4	M8x40	**83722**	6	0,073	50 st.	HA
R4	NX7250R4	M10x40	**83725**	8	0,097	50 st.	HA

NX8 - Eindkappen en deksels



	Typenummer	Geschikt voor profiel B x H in mm	Artikel nummer	Kleur	kg stuk	VPE	Kortings groep
	Eindkap, inwendig						
K	NX8000K	41 x 21	**82292**	Zwart	0,005	100 st.	HA
K	NX8010K	41 x 21	**82294**	Wit	0,005	100 st.	HA
	NX8015K	41 x 21	**82290**	Blauw	0,005	100 st.	HA



	Typenummer	Geschikt voor profiel B x H in mm	Artikel nummer	Kleur	kg stuk	VPE	Kortings groep
	Eindkap, inwendig						
K	NX8020K	41 x 41	**82293**	Zwart	0,01	100 st.	HA
K	NX8030K	41 x 41	**82295**	Wit	0,01	100 st.	HA
	NX8035K	41 x 41	**82291**	Blauw	0,01	100 st.	HA



	Typenummer	Geschikt voor profiel B x H in mm	Artikel nummer	Kleur	kg stuk	VPE	Kortings groep
	Eindkap, uitwendig						
K	NX8040K	41 x 21	**82296**	Geel	0,01	20 st.	HA



	Typenummer	Geschikt voor profiel B x H in mm	Artikel nummer	Kleur	kg stuk	VPE	Kortings groep
	Eindkap, uitwendig						
K	NX8050K	41 x 41	**82297**	Geel	0,01	20 st.	HA

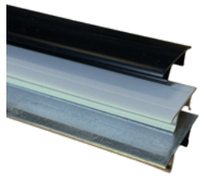

	Typenummer	Geschikt voor profiel B x H in mm	Artikel nummer	Kleur	kg stuk	VPE	Kortings groep
	Deksel railprofiel						
K	NX8060K		**82020**	Zwart	0,48	3 m	HA
K	NX8070K		**82021**	Wit	0,48	3 m	HA
S	NX8080S		**82022**		1,07	3 m	HA

NX9 - Consoles

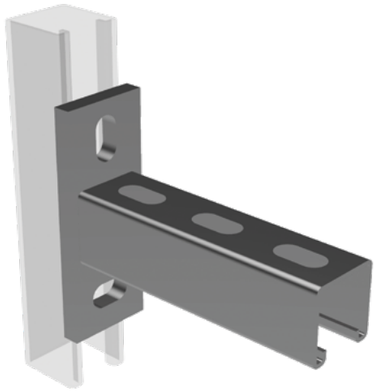

	Typenummer	Profiel lengte mm	Artikel nummer	Materiaal dikte profiel mm	kg stuk	VPE	Kortings groep
	Console Strut EP 41 x 41*						
V	NX9000V	100	**82501**	2,5	0,70	1 st.	HA
V	NX9010V	150	**82521**	2,5	0,83	1 st.	HA
V	NX9020V	200	**82502**	2,5	0,95	1 st.	HA
V	NX9030V	250	**82522**	2,5	1,08	1 st.	HA
V	NX9040V	300	**82503**	2,5	1,21	1 st.	HA
V	NX9050V	350	**82523**	2,5	1,34	1 st.	HA
V	NX9060V	400	**82504**	2,5	1,47	1 st.	HA
V	NX9070V	450	**82524**	2,5	1,59	1 st.	HA
V	NX9080V	500	**82505**	2,5	1,72	1 st.	HA
V	NX9090V	550	**82525**	2,5	1,85	1 st.	HA
V	NX9100V	600	**82506**	2,5	1,98	1 st.	HA
V	NX9110V	650	**82526**	2,5	2,11	1 st.	HA
V	NX9120V	700	**82507**	2,5	2,25	1 st.	HA
V	NX9130V	750	**82527**	2,5	2,38	1 st.	HA
V	NX9140V	1000	**82510**	2,5	2,99	1 st.	HA
V	NX9150V	1500	**82515**	2,5	4,25	1 st.	HA
R4	NX9000R4	100	**83501**	2,5	0,64	1 st.	HA
R4	NX9010R4	150	**83521**	2,5	0,78	1 st.	HA
R4	NX9020R4	200	**83502**	2,5	0,87	1 st.	HA
R4	NX9030R4	250	**83522**	2,5	0,98	1 st.	HA
R4	NX9040R4	300	**83503**	2,5	1,10	1 st.	HA
R4	NX9050R4	350	**83523**	2,5	1,23	1 st.	HA
R4	NX9060R4	400	**83504**	2,5	1,35	1 st.	HA
R4	NX9070R4	450	**83524**	2,5	1,47	1 st.	HA
R4	NX9080R4	500	**83505**	2,5	1,58	1 st.	HA
R4	NX9090R4	550	**83525**	2,5	1,71	1 st.	HA
R4	NX9100R4	600	**83506**	2,5	1,83	1 st.	HA
R4	NX9110R4	650	**83526**	2,5	1,95	1 st.	HA
R4	NX9120R4	700	**83507**	2,5	2,08	1 st.	HA
R4	NX9130R4	750	**83527**	2,5	2,20	1 st.	HA
R4	NX9140R4	1000	**83510**	2,5	2,81	1 st.	HA
R4	NX9150R4	1500	**83515**	2,5	3,87	1 st.	HA

* Sleufgat achterplaat 13 x 25 mm

NX9 - Consoles

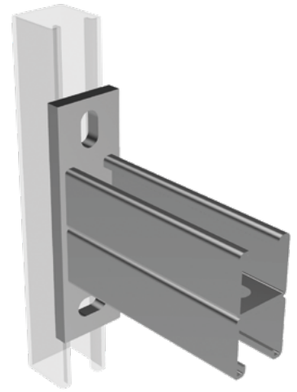

	Typenummer	Profiel lengte mm	Artikel nummer	Materiaal dikte profiel mm	kg stuk	VPE	Kortings groep
	Console Strut DP 2x 41 x 41*						
V	NX9200V	300	**82553**	2,5	2,21	1 st.	HA
V	NX9210V	350	**82573**	2,5	2,46	1 st.	HA
V	NX9220V	400	**82554**	2,5	2,79	1 st.	HA
V	NX9230V	450	**82574**	2,5	3,09	1 st.	HA
V	NX9240V	500	**82555**	2,5	3,33	1 st.	HA
V	NX9250V	550	**82575**	2,5	3,56	1 st.	HA
V	NX9260V	600	**82556**	2,5	3,79	1 st.	HA
V	NX9270V	650	**82576**	2,5	4,07	1 st.	HA
V	NX9280V	700	**82557**	2,5	4,36	1 st.	HA
V	NX9290V	750	**82577**	2,5	4,73	1 st.	HA
V	NX9300V	1000	**82560**	2,5	5,64	1 st.	HA
V	NX9310V	1500	**82565**	2,5	8,09	1 st.	HA
R4	NX9200R4	300	**83553**	2,5	2,07	1 st.	HA
R4	NX9210R4	350	**83573**	2,5	2,32	1 st.	HA
R4	NX9220R4	400	**83554**	2,5	2,58	1 st.	HA
R4	NX9230R4	450	**83574**	2,5	2,83	1 st.	HA
R4	NX9240R4	500	**83555**	2,5	3,09	1 st.	HA
R4	NX9250R4	550	**83575**	2,5	3,34	1 st.	HA
R4	NX9260R4	600	**83556**	2,5	3,59	1 st.	HA
R4	NX9270R4	650	**83576**	2,5	3,85	1 st.	HA
R4	NX9280R4	700	**83557**	2,5	4,11	1 st.	HA
R4	NX9290R4	750	**83577**	2,5	4,36	1 st.	HA
R4	NX9300R4	1000	**83560**	2,5	5,24	1 st.	HA
R4	NX9310R4	1500	**83565**	2,5	7,71	1 st.	HA

* Sleufgat achterplaat 13 x 25 mm

Terug naar inhoud

Bevestigingsmateriaal







	Typenummer	Draadmaat	Artikel nummer		kg stuk	VPE	Kortings groep
	Tapbout - DIN 933						
E	Tapbout	M6x20	**82751**		0,0058	100 st.	HA
	Tapbout	M6x25	**82752**		0,0067	100 st.	HA
	Tapbout	M6x35	**82754**		0,0084	100 st.	HA
	Tapbout	M6x40	**82755**		0,0092	100 st.	HA
	Tapbout	M8x20	**82761**		0,0123	100 st.	HA
	Tapbout	M8x25	**82762**		0,0139	100 st.	HA
	Tapbout	M8x30	**82763**		0,0150	100 st.	HA
	Tapbout	M8x40	**82765**		0,0203	100 st.	HA
	Tapbout	M10x20	**82771**		0,0212	100 st.	HA
	Tapbout	M10x25	**82772**		0,0237	100 st.	HA
	Tapbout	M10x30	**82773**		0,0262	100 st.	HA
	Tapbout	M10x40	**82775**		0,0312	100 st.	HA
	Tapbout	M10x50	**82777**		0,0362	100 st.	HA
	Tapbout	M10x60	**82779**		0,0413	100 st.	HA
	Tapbout	M10x70	**82781**		0,0456	100 st.	HA
	Tapbout	M12x20	**82791**		0,0333	100 st.	HA
	Tapbout	M12x25	**82792**		0,0341	100 st.	HA
	Tapbout	M12x30	**82793**		0,0377	100 st.	HA
	Tapbout	M12x40	**82795**		0,0449	100 st.	HA
V	Tapbout	M6x20 ISO	**82801**		0,0060	100 st.	HA
	Tapbout	M6x25 ISO	**82802**		0,0068	100 st.	HA
	Tapbout	M6x35 ISO	**82804**		0,0086	100 st.	HA
	Tapbout	M6x40 ISO	**82805**		0,0095	100 st.	HA
	Tapbout	M8x20 ISO	**82811**		0,0127	100 st.	HA
	Tapbout	M8x25 ISO	**82812**		0,0144	100 st.	HA
	Tapbout	M8x30 ISO	**82813**		0,0153	100 st.	HA
	Tapbout	M8x40 ISO	**82815**		0,0205	100 st.	HA
	Tapbout	M10x20 ISO	**82821**		0,0214	100 st.	HA
	Tapbout	M10x25 ISO	**82822**		0,0238	100 st.	HA
	Tapbout	M10x30 ISO	**82823**		0,0265	100 st.	HA
	Tapbout	M10x40 ISO	**82825**		0,0316	100 st.	HA
	Tapbout	M10x50 ISO	**82827**		0,0367	100 st.	HA
	Tapbout	M10x60 ISO	**82829**		0,0415	100 st.	HA
	Tapbout	M10x70 ISO	**82831**		0,0458	100 st.	HA
	Tapbout	M12x20 ISO	**82841**		0,0335	100 st.	HA
	Tapbout	M12x25 ISO	**82842**		0,0344	100 st.	HA
	Tapbout	M12x30 ISO	**82843**		0,0380	100 st.	HA
	Tapbout	M12x40 ISO	**82845**		0,0452	100 st.	HA
R4	Tapbout	M6x20	**83801**		0,0058	100 st.	HA
	Tapbout	M6x25	**83802**		0,0067	100 st.	HA
	Tapbout	M6x35	**83804**		0,0084	100 st.	HA
	Tapbout	M6x40	**83805**		0,0092	100 st.	HA
	Tapbout	M8x20	**83811**		0,0123	100 st.	HA
	Tapbout	M8x25	**83812**		0,0139	100 st.	HA
	Tapbout	M8x30	**83813**		0,0150	100 st.	HA
	Tapbout	M8x40	**83815**		0,0203	100 st.	HA
	Tapbout	M10x20	**83821**		0,0212	100 st.	HA
	Tapbout	M10x25	**83822**		0,0237	100 st.	HA
	Tapbout	M10x30	**83823**		0,0262	100 st.	HA
	Tapbout	M10x40	**83825**		0,0312	100 st.	HA
	Tapbout	M10x50	**83827**		0,0362	100 st.	HA
	Tapbout	M10x60	**83829**		0,0413	100 st.	HA
	Tapbout	M10x70	**83831**		0,0456	100 st.	HA
	Tapbout	M12x20	**83841**		0,0333	100 st.	HA
	Tapbout	M12x25	**83842**		0,0341	100 st.	HA
	Tapbout	M12x30	**83843**		0,0377	100 st.	HA
	Tapbout	M12x40	**83845**		0,0449	100 st.	HA

Bevestigingsmateriaal







	Typenummer	Draadmaat	Artikel nummer		kg stuk	VPE	Kortings groep
	Conepointbout						
V	Conepointbout	M10x40 ISO	**82955**		0,0312	100 st.	HA
R4	Conepointbout	M10x40	**83955**		0,0310	100 st.	HA
	Moer - DIN 934						
E	Moer	M6	**82850**		0,003	100 st.	HA
	Moer	M8	**82851**		0,005	100 st.	HA
	Moer	M10	**82852**		0,010	100 st.	HA
	Moer	M12	**82853**		0,017	100 st.	HA
V	Moer	M6 ISO	**82860**		0,004	100 st.	HA
	Moer	M8 ISO	**82861**		0,005	100 st.	HA
	Moer	M10 ISO	**82862**		0,012	100 st.	HA
	Moer	M12 ISO	**82863**		0,018	100 st.	HA
R4	Moer	M6	**83860**		0,003	100 st.	HA
	Moer	M8	**83861**		0,005	100 st.	HA
	Moer	M10	**83862**		0,010	100 st.	HA
	Moer	M12	**83863**		0,017	100 st.	HA
	Flensmoer - DIN 6923						
E	Flensmoer	M6	**82870**		0,003	100 st.	HA
	Flensmoer	M8	**82871**		0,007	100 st.	HA
	Flensmoer	M10	**82872**		0,014	100 st.	HA
	Flensmoer	M12	**82873**		0,023	100 st.	HA
V	Flensmoer	M6 ISO	**82880**		0,004	100 st.	HA
	Flensmoer	M8 ISO	**82881**		0,009	100 st.	HA
	Flensmoer	M10 ISO	**82882**		0,016	100 st.	HA
	Flensmoer	M12 ISO	**82883**		0,026	100 st.	HA
R4	Flensmoer	M6	**83880**		0,003	100 st.	HA
	Flensmoer	M8	**83881**		0,007	100 st.	HA
	Flensmoer	M10	**83882**		0,014	100 st.	HA
	Flensmoer	M12	**83883**		0,023	100 st.	HA

Terug naar inhoud

Bevestigingsmateriaal



	Typenummer	Voor draadmaat	Artikel nummer	Lengte mm	kg stuk	VPE	Kortings groep
	Sluitring - DIN 125A						
E	Sluitring	M6	**82890**		0,0010	100 st.	HA
E	Sluitring	M8	**82891**		0,0018	100 st.	HA
E	Sluitring	M10	**82892**		0,0036	100 st.	HA
E	Sluitring	M12	**82893**		0,0063	100 st.	HA
V	Sluitring	M6	**82900**		0,0010	100 st.	HA
V	Sluitring	M8	**82901**		0,0019	100 st.	HA
V	Sluitring	M10	**82902**		0,0038	100 st.	HA
V	Sluitring	M12	**82903**		0,0066	100 st.	HA
R4	Sluitring	M6	**83900**		0,0010	100 st.	HA
R4	Sluitring	M8	**83901**		0,0018	100 st.	HA
R4	Sluitring	M10	**83902**		0,0036	100 st.	HA
R4	Sluitring	M12	**83903**		0,0063	100 st.	HA



	Typenummer	Voor draadmaat	Artikel nummer	Lengte mm	kg stuk	VPE	Kortings groep
	Carrosseriering - DIN 9021						
E	Carrosseriering	M6	**82910**		0,0030	100 st.	HA
E	Carrosseriering	M8	**82911**		0,0070	100 st.	HA
E	Carrosseriering	M10	**82912**		0,0120	100 st.	HA
E	Carrosseriering	M12	**82913**		0,0220	100 st.	HA
V	Carrosseriering	M6	**82920**		0,0033	100 st.	HA
V	Carrosseriering	M8	**82921**		0,0075	100 st.	HA
V	Carrosseriering	M10	**82922**		0,0124	100 st.	HA
V	Carrosseriering	M12	**82923**		0,0225	100 st.	HA
R4	Carrosseriering	M6	**83920**		0,0030	100 st.	HA
R4	Carrosseriering	M8	**83921**		0,0070	100 st.	HA
R4	Carrosseriering	M10	**83922**		0,0120	100 st.	HA
R4	Carrosseriering	M12	**83923**		0,0220	100 st.	HA



	Typenummer	Voor draadmaat	Artikel nummer	Lengte mm	kg stuk	VPE	Kortings groep
	Veerring - DIN 127B						
E	Veerring	M6	**82930**		0,0010	100 st.	HA
E	Veerring	M8	**82931**		0,0020	100 st.	HA
E	Veerring	M10	**82932**		0,0030	100 st.	HA
E	Veerring	M12	**82933**		0,0040	100 st.	HA
V	Veerring	M6	**82940**		0,0013	100 st.	HA
V	Veerring	M8	**82941**		0,0023	100 st.	HA
V	Veerring	M10	**82942**		0,0033	100 st.	HA
V	Veerring	M12	**82943**		0,0043	100 st.	HA
R4	Veerring	M6	**83940**		0,0010	100 st.	HA
R4	Veerring	M8	**83941**		0,0020	100 st.	HA
R4	Veerring	M10	**83942**		0,0030	100 st.	HA
R4	Veerring	M12	**83943**		0,0040	100 st.	HA



	Typenummer	Voor draadmaat	Artikel nummer	Lengte mm	kg stuk	VPE	Kortings groep
	Verbindingsmoer - DIN 6334						
E	Verbindingsmoer	M6	**82650**	18	0,008	100 st.	HA
E	Verbindingsmoer	M8	**82651**	24	0,017	100 st.	HA
E	Verbindingsmoer	M10	**82652**	30	0,030	100 st.	HA
E	Verbindingsmoer	M12	**82653**	36	0,057	100 st.	HA
V	Verbindingsmoer	M10 ISO	**82657**	30	0,033	100 st.	HA
V	Verbindingsmoer	M12 ISO	**82658**	36	0,061	100 st.	HA
R4	Verbindingsmoer	M6	**83655**	18	0,008	100 st.	HA
R4	Verbindingsmoer	M8	**83656**	24	0,017	100 st.	HA
R4	Verbindingsmoer	M10	**83657**	30	0,030	100 st.	HA
R4	Verbindingsmoer	M12	**83658**	36	0,057	100 st.	HA

Bevestigingsmateriaal



	Typenummer	Draadmaat	Artikel nummer	Lengte mm	kg stuk	VPE	Kortings groep
	Draadstang - DIN 975						
E	Draadstang	M6	**82661**	1000	0,18	1 st.	HA
E	Draadstang	M6	**82663**	3000	0,54	1 st.	HA
E	Draadstang	M8	**82665**	1000	0,34	1 st.	HA
E	Draadstang	M8	**82666**	2000	0,68	1 st.	HA
E	Draadstang	M8	**82667**	3000	1,02	1 st.	HA
E	Draadstang	M10	**82671**	1000	0,50	1 st.	HA
E	Draadstang	M10	**82672**	2000	1,00	1 st.	HA
E	Draadstang	M10	**82673**	3000	1,50	1 st.	HA
E	Draadstang	M12	**82675**	1000	0,73	1 st.	HA
E	Draadstang	M12	**82677**	3000	2,19	1 st.	HA
V	Draadstang	M8 ISO	**82681**	1000	0,35	1 st.	HA
V	Draadstang	M10 ISO	**82685**	1000	0,52	1 st.	HA
V	Draadstang	M10 ISO	**82687**	3000	1,56	1 st.	HA
V	Draadstang	M12 ISO	**82691**	1000	0,75	1 st.	HA
V	Draadstang	M12 ISO	**82693**	3000	2,25	1 st.	HA
R4	Draadstang	M6	**83675**	1000	0,18	1 st.	HA
R4	Draadstang	M6	**83677**	3000	0,54	1 st.	HA
R4	Draadstang	M8	**83681**	1000	0,34	1 st.	HA
R4	Draadstang	M8	**83683**	3000	1,02	1 st.	HA
R4	Draadstang	M10	**83685**	1000	0,50	1 st.	HA
R4	Draadstang	M10	**83687**	3000	1,50	1 st.	HA
R4	Draadstang	M12	**83691**	1000	0,73	1 st.	HA
R4	Draadstang	M12	**83693**	3000	2,19	1 st.	HA



	Typenummer	Draadmaat	Artikel nummer	Lengte mm	kg stuk	VPE	Kortings groep
	Zinkspray						
	Zinkspray	400 ml	**82980**	Mat	0,54	1 st.	HA
	Zinkspray	400 ml	**82981**	Glans	0,54	1 st.	HA



	Typenummer	Draadmaat	Artikel nummer	Lengte mm	kg stuk	VPE	Kortings groep
	Zinkverf						
	Zinkverf	250 ml	**82982**		0,60	1 st.	HA
	Zinkverf	500 ml	**82983**		1,15	1 st.	HA



	Typenummer	Draadmaat	Artikel nummer	Lengte mm	kg stuk	VPE	Kortings groep
	Dopsleutel						
E	Dopsleutel	M10/B-21	**82950**	Sleutel 17	0,074	1 st.	HA
E	Dopsleutel	M10/B-41	**83950**	Sleutel 17	0,160	1 st.	HA

Terug naar inhoud

by

NIEDAX GROUP

Niedax Kleinhuis B.V.
Bijsterhuizen 20-05A
6604 LH Wijchen

Tel.: +31 (0) 24 3788533
info@niedax.nl | www.niedax.nl